キラリ ふれっしゅインタビュー

入職して10年、執行委員２年

仕事も組合も「活力」でのぞむ

Myぶーむ

高部（たかべ）　智彦（ともひこ）さん
1984年生まれ
神奈川県本部・箱根老人ホーム分会

身体を鍛えるために、筋カトレーニングとランニングを休みの時などに行うようにしています。

私は今の老人ホームに勤めて10年目になります。今の仕事をめざしたのは、私の住んでいる周りに老人が多く、また祖父母とも同居していたため、二人に何かあったら何かしてあげられればと思ったのがきっかけです。10年目となり、日々の介護をこなしているだけにならないよう、活力を持って仕事に励んでいきたいと思います。

組合に加入した頃は組合について、あまり考えて行動するようなことはありませんでした。県本部の執行委員になり、あまり知る機会がなかった他の職場の状態を知り、組合活動の意味を学び、組合の必要性を考えるようになりました。

執行委員は今年で2年目です。まだわからないことの方が多いですが、これからもできる限りさまざまな活動に参加し、学びながら、組合活動を盛り上げていければと思います。

プレゼントつき クロスワードパズル

【解き方】二重ワクの文字を、A～Eの順に並べてできる言葉はなに？

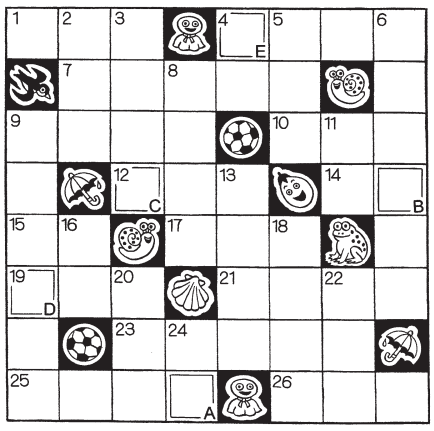

答え　A　B　C　D　E

■ヨコのカギ

①大リーグのヤンキースで活躍中の……将大投手
④6月は水無月（みなづき）、7月は？
⑦室内装飾。……デザイン
⑨戦後のベビーブーム時代に生まれた……世代
⑩予想外。……な出来事
⑫……10年の研究が実る
⑭ランクは竹や梅より上
⑮……の上にも三年
⑰つぎタレの……注文
⑲カナダの首都
㉑豚肉とパン粉で揚げる
㉓デンデンムシとも言う
㉕寿司屋で言うしょうゆ
㉖ボクシングをする場所

■タテのカギ

②エイトとテンの間
③物と物との間の距離
④人の……見て我が……直せ
⑤……結婚
⑥危ない瀬戸際。……のところで命拾い
⑧一般に広く認められている説
⑨「走れメロス」で知られる作家
⑪油を流すカエル
⑬後ろから衝突
⑯感心して……を巻く
⑱位の高い人がかぶる
⑳福井県南西部の……湾
㉒……酒。……あめ
㉔ナイアガラの……

275号（2014年4月号）の答えと当選者

答えは「サクラモチ」でした。応募は12人でした。抽選により、次の方々に図書カードを送ります。

中川　喜征さん（北海道地本　書記局）
岩崎　京子さん（京都地本　丹波高原荘分会）
高橋　朱美さん（大阪地本　くぬぎ分会）

応募方法

答えとあなたの近況や「福祉のなかま」への感想など、一言を添えてはがきかＦＡＸ、メールで送付ください（地方組織・分会、氏名、住所明記）。紙面やＨＰ等に掲載させていただくことがありますので、ご了承ください。

締切▶７月15日
発表▶2014年８・９月号
賞品▶正解者の中から３人の方に図書カード（1000円）進呈
宛先▶「福祉のなかま」編集部

「福志郎先生」を単行本に

北海道地本・書記局　中川　喜征さん

「福志郎先生」楽しみに見ています。学習用や組合を知る会などで使えるように、単行本化してほしいです。

消費税アップ　これ以上何を節約？

大阪地本・くぬぎ分会　高橋　朱美さん

消費税が８％になり、やはり家計には大打撃！来年には10％と思うとまた節約せねば。でもこれ以上、何を節約すればいいの？

「笑顔いっぱいの職場」つくりたい

大阪地本・大阪福祉事業財団分会　馬場　順子さん

低賃金により離職率が高い介護職というニュースの記事といっしょに、「朝トイレに行きたいけれど呼べない」と職員を気づかう利用者のコメントが。本当に「利用者も職員も笑顔いっぱいの職場」であるための職場をつくっていきたいです。

建て替えで全室個室に

京都地本・丹波高原荘分会　岩崎　京子さん

特別養護老人ホーム丹波高原荘も築35年となり、建て替え工事が進んでいます。８月から新しい施設に引っ越し、入所者も80人に増える予定です。多床室だったのが、全室個室のユニットになるので不安もありますが、楽しみも大きいです。

娘の学費　どうしよう

奈良支部・みのり会分会　菊池　ヒロ子さん

二女が大学に合格！喜びも束の間、一人暮らしをさせるか、３万円近い定期代を払って、２時間以上かけて通学させるか。とりあえず通えるので、金銭的な負担の少ない通学をしています。学費無償にしてほしい！

あったか共済コーナー

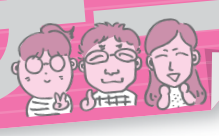

春の共済加入促進（３月～６月）キャンペーン実施中
期間中の加入で特典あり!!

2014年度 共済加入継続手続きのお願い

７月１日から共済は新年度を迎えます。継続の書類はお手元に届きましたか？

○組織共済：担当者の方はお手数ですが、期日までの手続きをお願いします。
○個人共済（生命・医療・火災）
・医療共済に加入しているが、生命にも加入したい
・配偶者・こどもを追加で加入させたい
・口数を増やしたい

などの変更は継続時期に行ってください（健康告知に該当している場合、新規加入や増口はできません。ただし、同じ内容での継続は可能です）。

※なお、新規加入はいつでも受付ています。

◇◆返送締切日⇒６月27日（金）必着◆◇
【組織共済・個人共済（生命・医療・火災）】

社会保障制度が改悪されるからこそ 助け合いの「共済」が必要

４月から消費税が８％に引き上げられ、生活保護法や子ども・子育て支援新制度、医療・介護などの、社会保障の改悪が次々にされ続けています。そのため、私たちの生活はさらに苦しくなり、生活を守るための手立てが必要になっています。

そこで労働組合としては、①労働条件を改善するための職場でのたたかいと、社会保障制度の改悪を押しとどめ、拡充をさせていくための国や自治体への運動と、②苦しい時になかま同士で支え合うため「共済活動」、の取り組みが重要になります。①②の両方があって、はじめて組合員の生活を守ることができます！

共済は、加入者が多くなればなるほど、安心で、安全で、安定的な「助け合い」に発展します！

みんなで新入職員に組合加入と共済加入を合わせて、声をかけていきましょう!!

入ってて 良かった!! 医療共済

1年で2回入院
でも入院費用の
心配なしでした

昨年は春と秋に、眼の病気で２回入院することになりました。２回ともそう長い期間ではなかったのですが、医療共済等に加入していたため、そんなに入院費用を心配せずに入院できました。以前にも眼の病気で入院したことがあり、医療共済にたいへんお世話になっています。何かの時にお金の心配をせずにすむように、共済制度を充実していってください。

（大阪府・大阪地本共済会　山崎　健逸さん）